

COB CASA DE MAQUINAS  
 ESCALA: 1:100

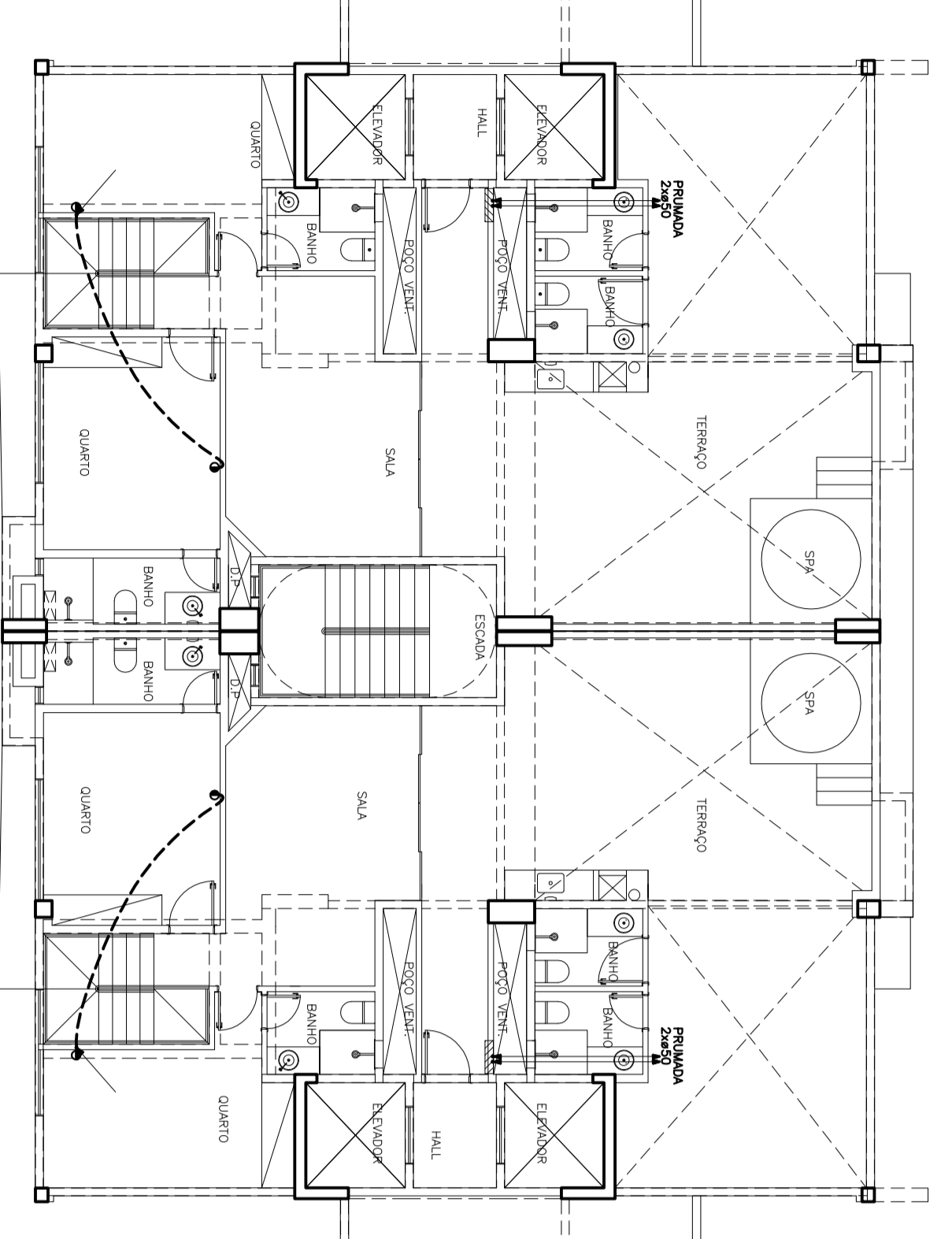

20º PAVIMENTO BLOCO A e B  
 ESCALA: 1:100

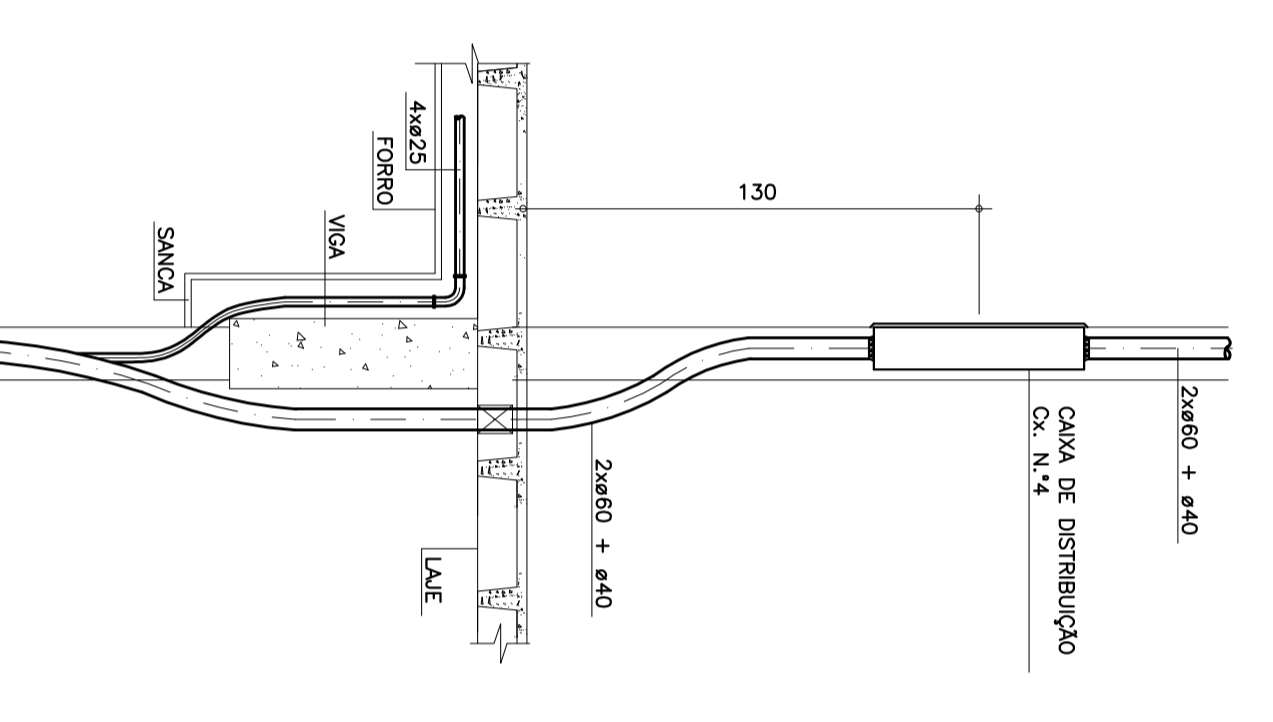
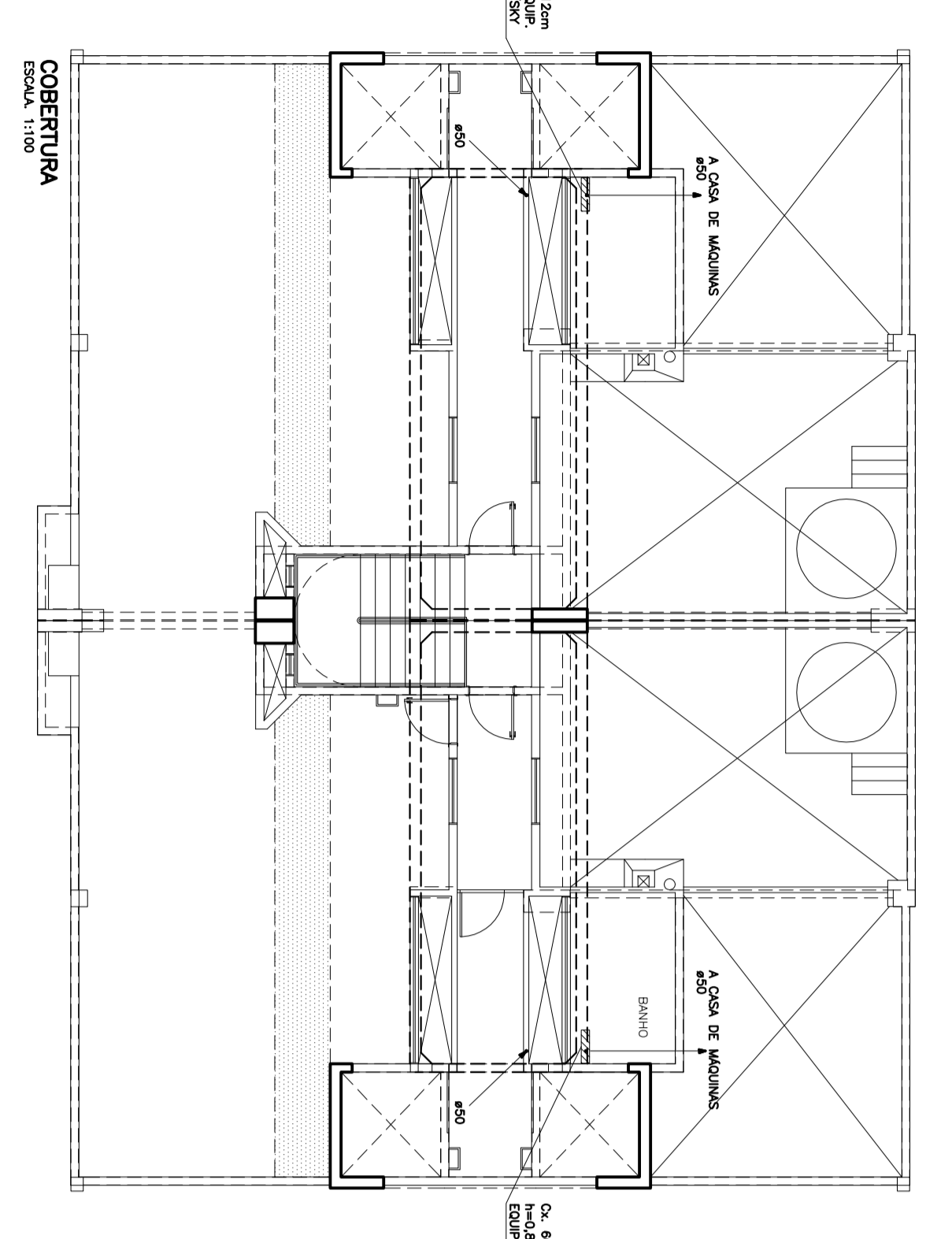
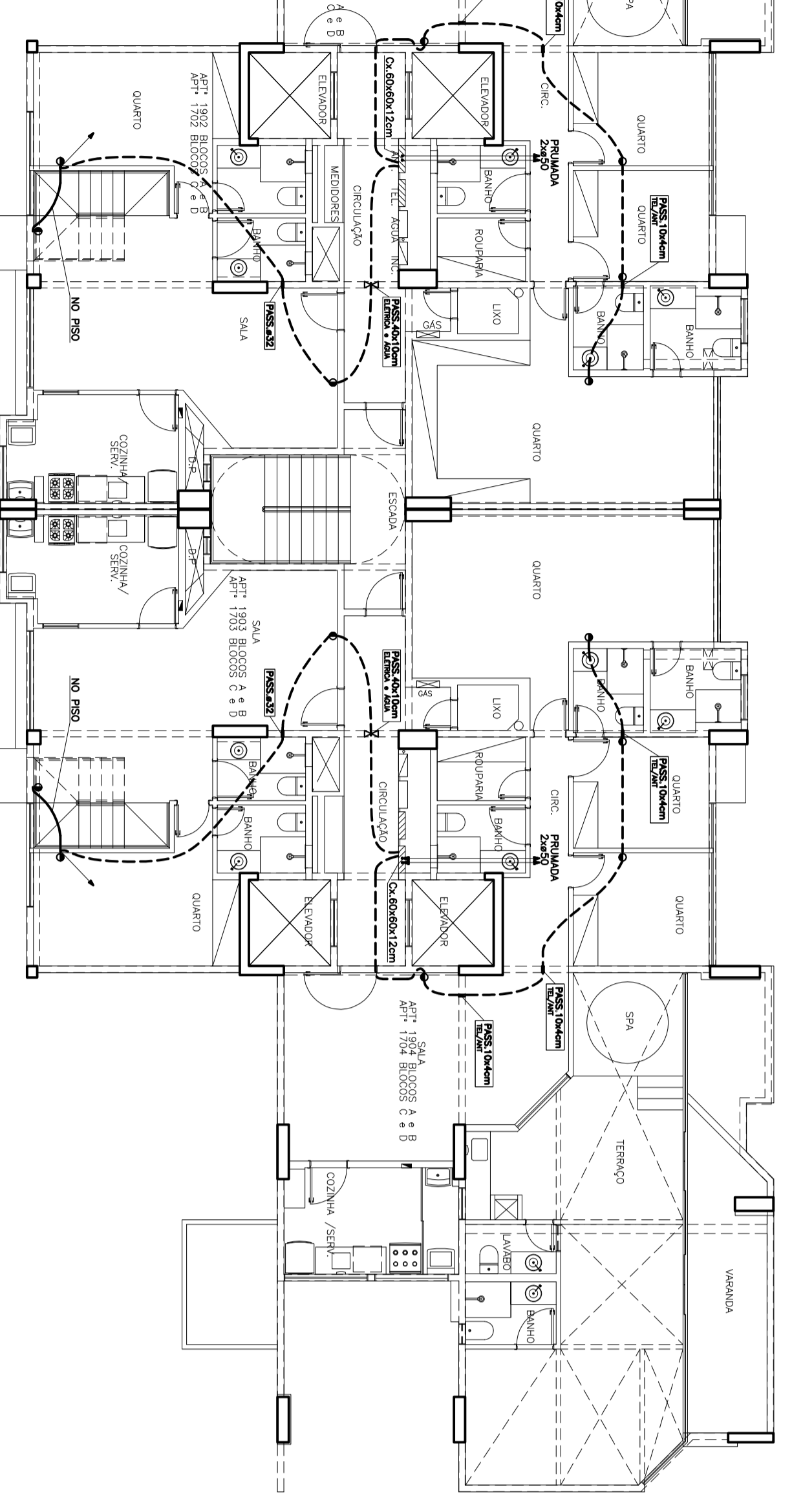

19º PAVIMENTO BLOCO C e B  
 ESCALA: 1:100

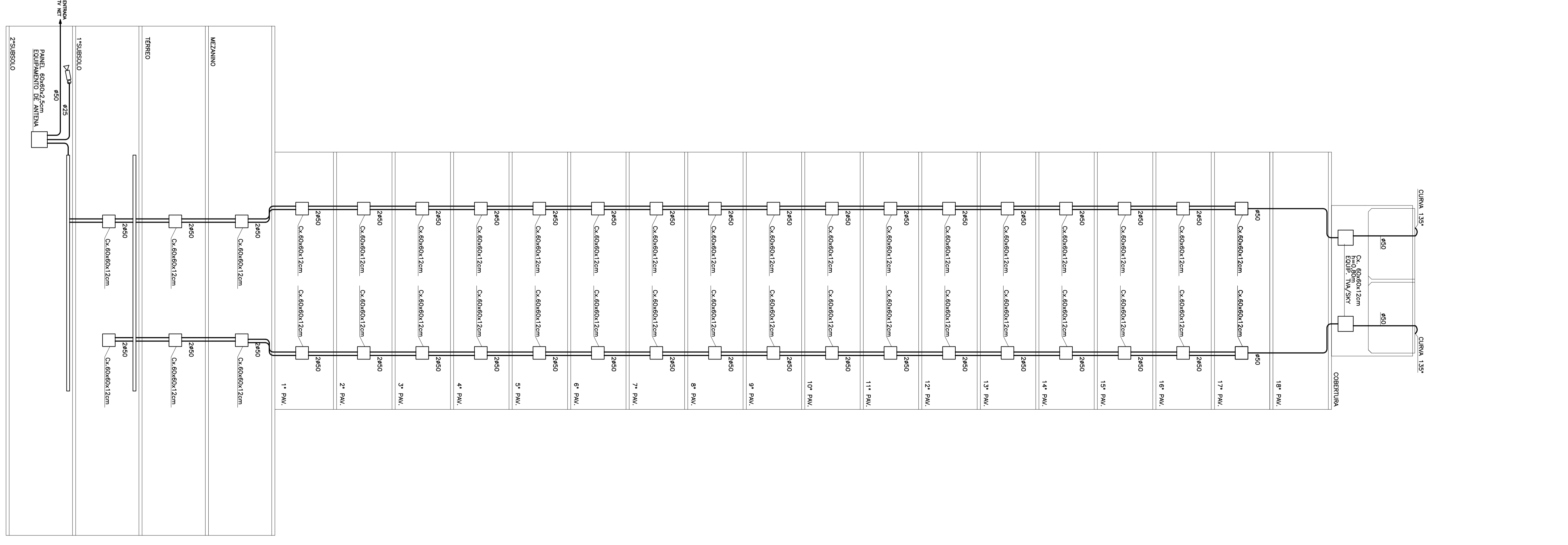
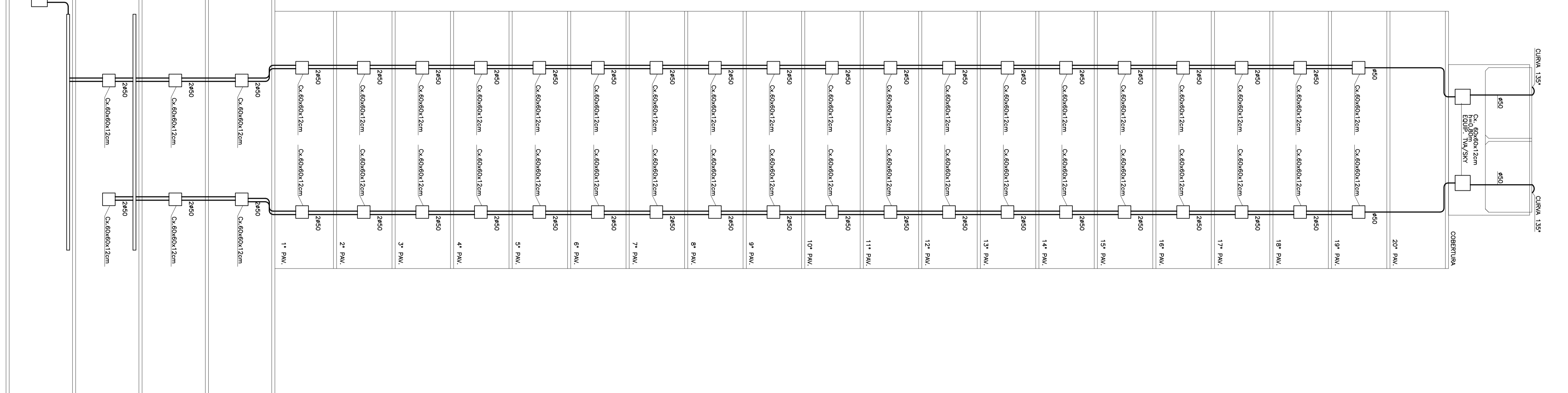

**LEGENDA PONTO TUA/NET e CTV**

●	0,4"x4" - 1x1,50m PONTO DE ANTENA TV/NET
●	0,4"x4" - 1x1,50m PONTO DE ANTENA TV/NET
—	ELETRICIDADE
—	ENTRADA DO CABO DA ELETRICIDADE
—	ELETRICIDADE NA PISO TV
—	TUBO DE DRENE
—	TUBO QUE SOBEE
—	TUBO QUE SOBEE E DRENE
D	0,4" x 4" NA NA TUBULAÇÃO NA BARRIGADA
◊	0,4" x 4" NA NA TUBULAÇÃO NA PAREDE 0,4" x 4" x 2,20m
◊	0,4" x 4" NA NA TUBULAÇÃO NA PAREDE 0,4" x 4" x 2,20m
◊	0,4" x 4" NA NA TUBULAÇÃO NA PAREDE 0,4" x 4" x 2,20m
◊	0,4" x 4" NA NA TUBULAÇÃO NA PAREDE 0,4" x 4" x 2,20m
◊	0,4" x 4" NA NA TUBULAÇÃO NA PAREDE 0,4" x 4" x 2,20m
◊	0,4" x 4" NA NA TUBULAÇÃO NA PAREDE 0,4" x 4" x 2,20m

**OBSERVAÇÕES**

- 1 - CONSIDERAR SOMENTE PONTOS LANÇADOS EM PLANTAS BAIXA
- 2 - OS ELETRICISTAS EMBUITOS EM CONCRETO SERÃO DO TIPO FLEXIVEL REFORÇADO TIPO TIGRELEX DA TIGRE OU EQUIVALENTE.
- 3 - OS ELETRICISTAS EXTERNOS SERÃO DO TIPO RIGIDO SOLDAVEL E/OU ROSCÁVEL (DE ACORDO AO TIPO DE INSTALAÇÃO)

**IMPORTANTE**

- a - OS CABOS TV/NET DEVERÃO SER INSTALADOS SEPARADAMENTE
- b - DUTOS NAO INDIQUIDOS #25mm (3/4")
- c - ELETRICIDADE NAO INDIQUIDA CONDIÇÃO PREPARADO DE 2x2,50m
- d - DADOS CADAVE E SANCADOS VER RL, BARRA
- e - OS DUTOS DEVERÃO SER INSTALADOS 1/2" DA BARRA SANCADO 1 x 400

**NOTAS:**

**CORES PADRONIZADAS PARA TUBULAÇÃO EXTERNA:**  
 CINZA ESCURO - 0115  
 REFERENCIA DA TINTA - SIVNILL

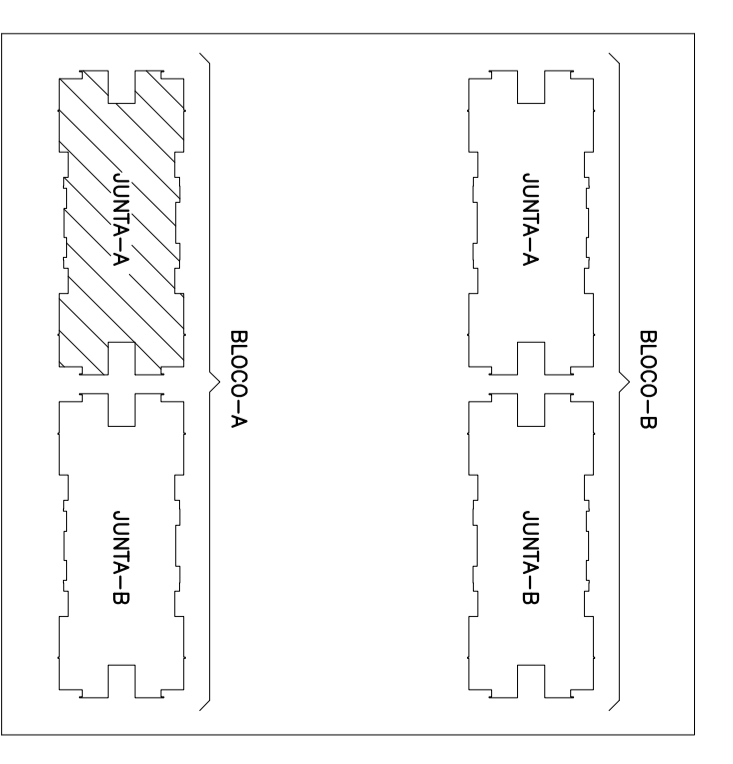

DESCRIÇÃO DE REFERENCIA	FOLHA N°
PAVIMENTO 2º SUBSOLDO	IS - 1/3
PAVIMENTO 1º SUBSOLDO	IS - 1/2
TERRACO	IS - 3/2
MERCALIM, TUA, TUBO, 19º PAVIMENTO e SERVIÇOS	IS - 4/2
19º PAVIMENTO, 20º PAVIMENTO, COB, E COB DA CASA DE MAQUINAS e ESCADA VERTICAL	IS - 5/2

**martins**  
 PROJETOS DE INSTALAÇÕES  
 Rua F. 552/70 - 1º andar  
 CEP 71200-000 BRASÍLIA DF - Fone: (061) 3334-2529  
 BARRIO ANTONIO REIS - LÍDIA S/Nº DE 24/12/1985  
 C.E.M.E. - martins@martinsprojetos.com.br

DATA: 26/07/09  
 EMISSÃO: 1  
 OBSERVAÇÕES:

PROJETO DE INSTALAÇÕES  
 DISCO IES - 5/3  
 19º PAV., 20º PAV., COB e ESO. VERT.

CLIENTE RESIDENCIAL  
 Olympique

PROJETO DE INSTALAÇÕES  
 DISCO IES - 5/3  
 19º PAV., 20º PAV., COB e ESO. VERT.

PROJETO DE INSTALAÇÕES  
 DISCO IES - 5/3  
 19º PAV., 20º PAV., COB e ESO. VERT.